



**Het Nederlands Tegelmuseum is een Algemeen Nut Beogende Instelling.**

Bij schenkingen en giften gelden voor u belastingvoordelen.

Lees hieronder meer over dit onderwerp.



**Naam**

Stichting Nederlands Tegelmuseum "It Noflik Sté"

Ook bekend als: Nederlands Tegelmuseum

**Bank**

NL71RABO0368540189 t.n.v. Nederlands Tegelmuseum It Noflik Sté

**Fiscaalnummer**

812064987

**Contact**

|          |                               |
|----------|-------------------------------|
| Adres    | Eikenzoom 12, 6731 BH Otterlo |
| Telefoon | 0318591519                    |
| Mail:    | info@nederlandstegelmuseum.nl |
| Website  | www@nederlandstegelmuseum.nl  |

**Stichtingsbestuur**

|                |                     |
|----------------|---------------------|
| Voorzitter     | Drs. W. Sterkenburg |
| Secretaris     | Mr. C. H. de Jong   |
| Penningmeester | Ing. S. de Jong     |
| Lid            | Rolf ter Sluis      |

**Directie**

Eric baron Mackay



**Transformatie, een groot tegeltableau bestaande uit 144 tegels, van kunstenaar Chris Dagradi, verwijzend naar de Twin Tower catastrofe op 11 september 2001 in New York.**

## Beleidsplan 2017-2020

In die Beleidsperiode zet het museum de lijnen van het in 2004 ingezette beleid voort en past die steeds aan bij nieuwe relevante ontwikkelingen. Het complete Beleidsplan kan op aanvraag worden gelezen in het museum te Otterlo.

## Twée Stichtingen

Het Nederlands Tegelmuseum is een stichting waarin de oprichter, de architect G. Feenstra (1890-1985), zijn privéverzameling oude tegels heeft ondergebracht. Deze stichting is opgericht op 8 april 1963. Vervolgens heeft de heer Feenstra op 8 november 1967 zijn verzameling tegels per notariële akte aan de stichting geschonken, inclusief het beheer over de gebouwen waarin de tegels zijn ondergebracht. Sinds 10 april 2003 zijn de statuten van de stichting gewijzigd, in die zin dat het beheer van de tegels statutair gescheiden is van het beheer van de registergoederen en de bedrijfsactiviteiten.

## Hierdoor zijn er twee verschillende stichtingen ontstaan

A. Stichting Tegelmuseum "It Noflik Sté". De stichting heeft ten doel het als museum in eigendom hebben, beheren, exposeren, in bruikleen hebben, aanvullen en op peil houden van een verzameling tegels, waaronder een verzameling tegels door de heer Gerrit Feenstra en mevrouw Johanna Feenstra-Nijboer aan destijds de stichting Tegelmuseum "It Noflik Sté" geschonken blijkens akte op acht november negentienhonderdzevenenzestig verleden voor de heer H.J. Holterman, destijds notaris te Arnhem, en voorts al hetgeen dat met een en ander rechtstreeks of zijdelings verband houdt of daartoe bevorderlijk kan zijn, alles in de ruimste zin des woords.

B. Stichting Nederlands Tegelmuseum. De stichting heeft ten doel het beheren van registergoederen en overige niet- registergoederen, niet bestaande uit tegels, en het verrichten van bedrijfsactiviteiten enkel en alleen ten behoeve van de te Ede gevestigde stichting: Stichting Tegelmuseum "It Noflik Sté", en voorts al hetgeen dat met een en ander rechtstreeks of zijdelings verband houdt of daartoe bevorderlijk kan zijn, alles in de ruimste zin des woords.

In 2011 bestond het Nederlands Tegelmuseum een halve eeuw. Dit is een belangrijke mijlpaal voor het museum die uiteraard op gepaste wijze vierde. Een hoogtepunt in dit jubileumjaar was het uitbrengen van een eigen collectieboek. In dit boek dat door de firma Waanders is uitgegeven wordt aan de hand van 200 foto's een inzicht worden gegeven in de rijkdom van onze collectie. Tevens is de geschiedenis van het museum in de eerste vijftig jaar in vogelvlucht beschreven.

## Activiteitenplan 2016

- Bijdrage leveren aan versterking culturele dynamiek en doelstellingen;
- Eigen continuïteit waarborgen;
- Vinger aan de pols beleid kosten/baten;
- Optimaliseren huisvesting;
- Gerichtte fondswerving door nieuwe aansprekende projecten;
- Intensivering van contact met doelgroepen;
- Aansprekende wijze van presenteren en beheren van de collectie;
- Focus ook op keramiek en tegels van hedendaagse kunstenaars;
- Relatie met Vrienden van het Tegelmuseum bevestigen en samen kansen creëren;
- Verder uitbreiden van de 'Tegel Fiets Route' in Lunteren en het buitengebied;
- Uitbreiding van educatieve activiteiten en speciale programma's;
- Aanbieden van totaalpakketten aan groepen;
- Perscontacten activeren en verdiepen;
- Website vernieuwen, de toegankelijkheid en gebruik vergroten.



# Klei...kunst...keramiek

## Het is een uniek museum dat zijn weerga niet kent

Het Nederlands Tegelmuseum toont als enige museum in Nederland de ontwikkeling van de Nederlandse tegel vanaf de zestiende eeuw tot nu toe. De grote cultuurhistorische waarde van onze collecties antieke tegels, tegeltableaus en in toenemende mate ook modern keramiek aantrekkelijk zichtbaar maken voor jong en oud...dat is onze doelstelling en core business.

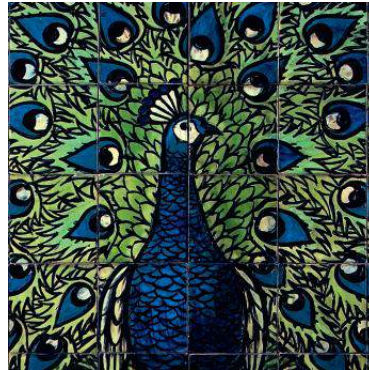

### De kracht van keramiek

Het tegeltableau rukt ook op in de openbare ruimte. Ontwerpers en architecten gebruiken de decoratieve kracht van keramiek graag. Nieuwe technieken zorgen voor meer en beter betaalbare mogelijkheden. Tegels hebben een lange levensduur en zijn gemakkelijk in onderhoud. Esthetisch zijn de mogelijkheden onbegrensd, zo bewijzen enkele inspirerende recente toepassingen.

**Bron: *Architectuur.nl***

### Beloningsbeleid

Het museum steunt op de inzet van veel vrijwilligers. Er zijn slechts enkele personen waarmee het museum een arbeidsovereenkomst heeft voor een bepaald aantal uren per maand. Het museum houdt zich aan de Wet bezoldiging normering topfunctionarissen publieke en semipublieke sector (WNT).'



## Doelstelling

Het Nederlands Tegelmuseum toont als enige museum in Nederland de ontwikkeling van de Nederlandse tegel vanaf de zestiende eeuw tot nu toe. De grote cultuurhistorische waarde van onze collecties antieke tegel, tegeltableaus en moderne keramiek aantrekkelijk zichtbaar maken voor jong en oud...dat is onze doelstelling en core business!

## Verslag uitgevoerde activiteiten

Ons museum draagt op bijzonder wijze bij aan 'centrale waarden' zoals verwoord in de Museumvisie van de gemeente Ede, te weten 'bewaren, verbinden, educatie, beleving en de economische waarde'. Het aantal bezoekers is stabiel rond de 9.500 bezoekers.

Het Nederlands Tegelmuseum onderneemt initiatieven om samen met andere cultuurpartners in Ede het publieksbereik te vergroten en in toenemende mate in Ede aantrekkelijke publieksevenementen te organiseren. Verder is het actief in allerlei netwerken en platforms gericht op het stimuleren van 'Uitgaan in Ede' in allerlei vormen.

## Exposities in 2016

### Transformatie

Keramische kunst van Chris Dagradi o.a. in de openbare ruimte

Midden januari tot eind maart

### Opmerkelijke Landschappen en Tegelschilderijen

Recente aanwinsten van ons museum

Begin april tot medio mei

### Porseleinschilderen is voor iedereen

Uniek werk van het Porseleinschilder Genootschap

Vanaf midden mei tot medio augustus

### Mijn Jas hangt bij Aap

Overzichtstentoonstelling Kapstoktegels

Vanaf eind augustus tot eind oktober

### In Vogelvlucht

40 jaar keramiek van Francien Soenveld

Midden November 2016 tot medio april 2017

### De Pottenbakkers van de Veluwe

en

L' Ancora keramiek uit de collectie van Sieni Luiken-Pluis

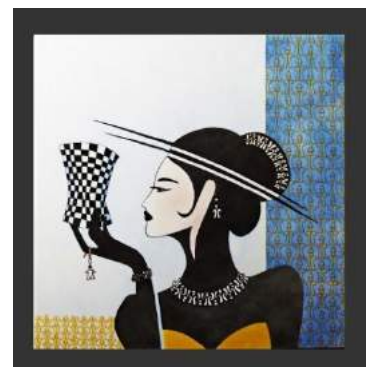

## Financiële verantwoording

Ons museum is de afgelopen jaren geconfronteerd met reductie van subsidies en afname van donaties. Vandaar onze focus in 2016 op vermindering van de kosten 'activiteiten en organisatie'. De reductie van de kosten m.n. op personeel krijgt prioriteit in 2017. Daarom over boekjaar 2016 nog een negatief resultaat.

## Rekening van Baten en Lasten 2016

|                                    |      | <u>Exploitatie-<br/>rekening 2016</u> | <u>Begroting 2016</u> | <u>Exploitatie-<br/>rekening 2015</u> |
|------------------------------------|------|---------------------------------------|-----------------------|---------------------------------------|
|                                    |      | €                                     | €                     | €                                     |
| <b>Baten</b>                       |      | 160.816                               | 186.800               | 155.879                               |
| <b>Lasten</b>                      |      |                                       |                       |                                       |
| Kostprijs van de verkopen(9)       |      | 10.643                                |                       | 10.641                                |
| <b>Beheer en administratie</b>     |      |                                       |                       |                                       |
| Personeelslasten                   | (10) | 136.841                               | 121.500               | 130.889                               |
| Afschrijvingen                     | (11) | 1.123                                 | -                     | 1.109                                 |
| Overige personeelskosten           |      | 1.347                                 | -                     | 1.278                                 |
| Huisvestingslasten                 | (12) | 17.186                                | 15.000                | 12.478                                |
| Materiële uitgaven                 | (13) | 1.074                                 | 10.000                | 1.284                                 |
| Kosten activiteiten en organisatie | (14) | 29.493                                | 41.000                | 33.063                                |
| Rentelasten en soortgelijke lasten | (15) | 312                                   | 2.500                 | 1.450                                 |
|                                    |      | <hr/>                                 | <hr/>                 | <hr/>                                 |
|                                    |      | 187.376                               | 190.100               | 181.551                               |
|                                    |      | <hr/>                                 | <hr/>                 | <hr/>                                 |
|                                    |      | 198.019                               | 190.100               | 192.192                               |
|                                    |      | <hr/>                                 | <hr/>                 | <hr/>                                 |
| <b>Exploitatiesaldo</b>            |      | - 37.203                              | -3.300                | - 36.313                              |
|                                    |      | =====                                 | =====                 | =====                                 |



Voor meer informatie:

**Nederlands Tegelmuseum**

Eikenzoom 12, 6731 BH Otterlo

Telefoon 0318 591 519

Mail: [info@nederlandstegelmuseum.nl](mailto:info@nederlandstegelmuseum.nl)